75. Zobaczcie jak wielką miłością

sł. 1J 3,1-3

m. Michał Ręka

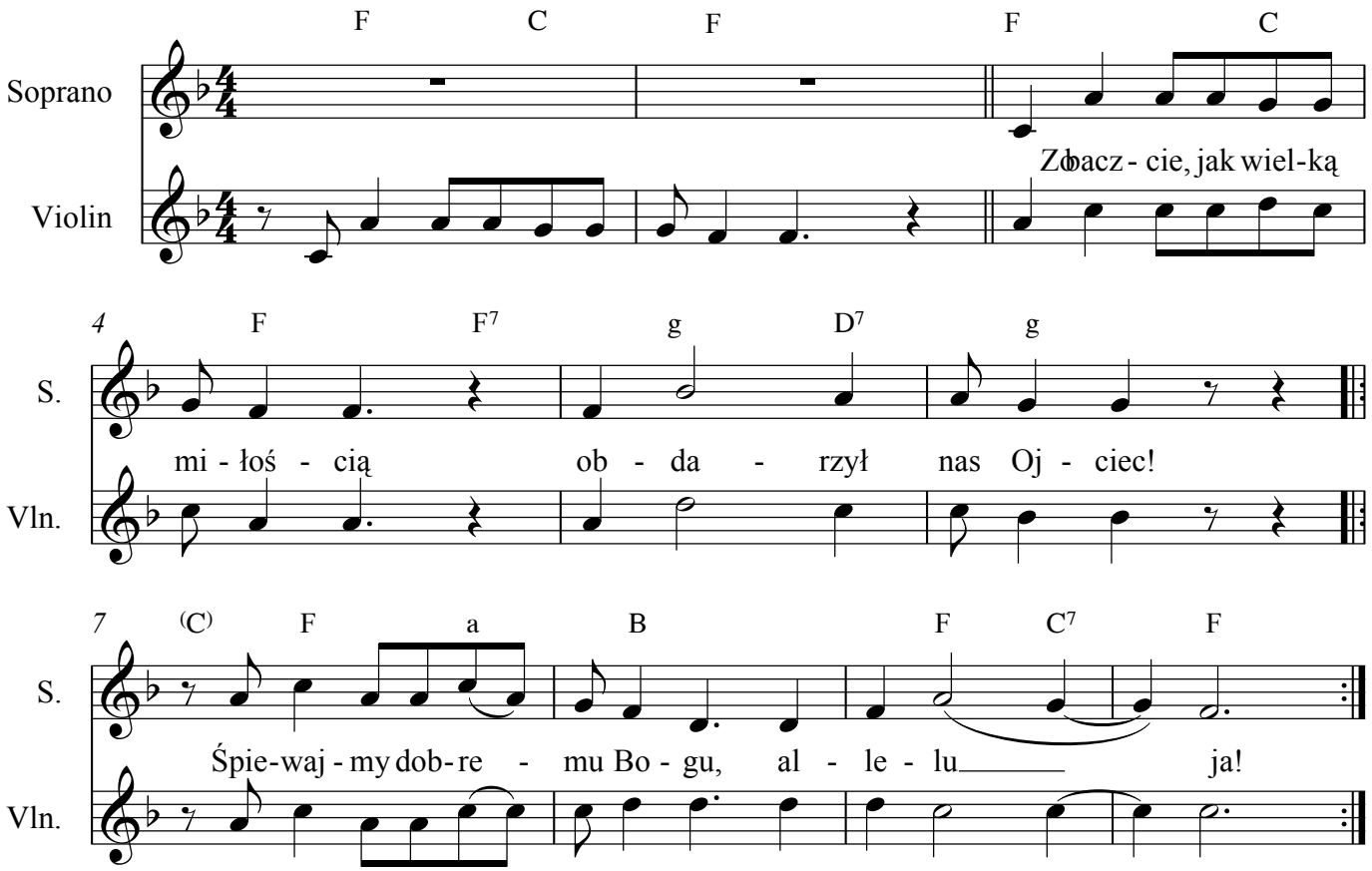

Copyright Mafinus©